KORTEMEIER BROKMANN
LANDSCHAFTSARCHITEKTEN

Planung von Bewegungsarealen durch Landschaftsarchitekten

Vortrag Bewegungsplan 2015

Dipl.-Ing. Nils Kortemeier

Fulda, den 28.04.2015

Inhalt

A über uns

B Planungsgrundlagen – 4 Bausteine

C Planungsprozess am Beispiel

D weitere Projektbeispiele

über uns

KORTEMEIER BROKMANN
LANDSCHAFTSARCHITEKTEN

KORTEMEIER BROKMANN
LANDSCHAFTSARCHITEKTEN

KORTEMEIER BROKMANN
LANDSCHAFTSARCHITEKTEN

KORTEMEIER BROKMANN
LANDSCHAFTSARCHITEKTEN

Potentialstudie Wind, NRW

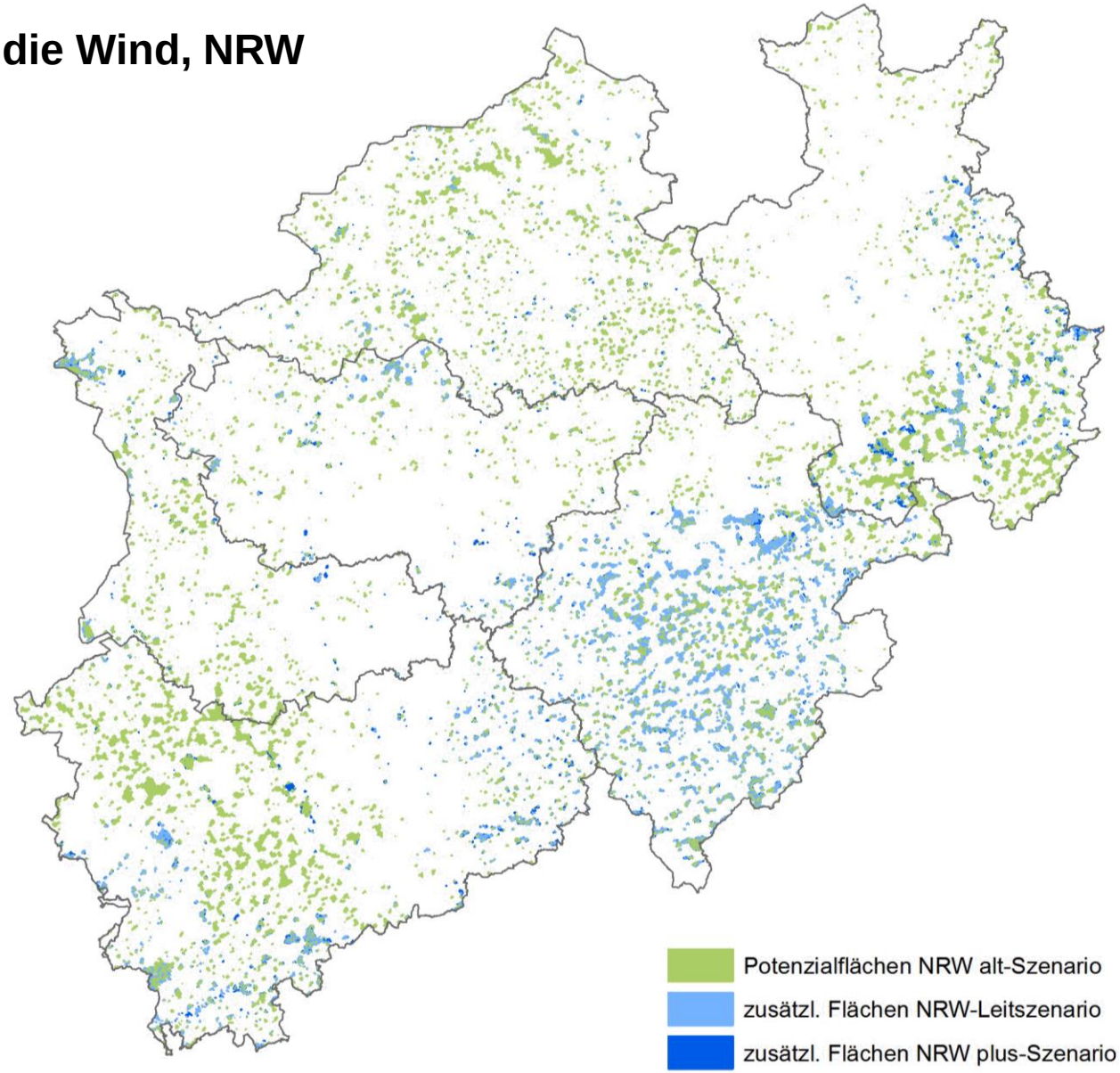

KORTEMEIER BROKMANN
LANDSCHAFTSARCHITEKTEN

KORTEMEIER BROKMANN
LANDSCHAFTSARCHITEKTEN

über mich

VITA

Herford

Landschaftsgärtner

Landschaftsarchitektur TU Berlin

Projektmanagement UQ Brisbane (AUS)

Berlin

Weidinger Landschaftsarchitekten

Topotek 1 Landschaftsarchitekten

Herford

Planungsgrundlagen – 4 Bausteine

Baustein 1 – Eigene Erfahrungen mit Bewegung (-sarealen)

KORTEMEIER BROKMANN
LANDSCHAFTSARCHITEKTEN

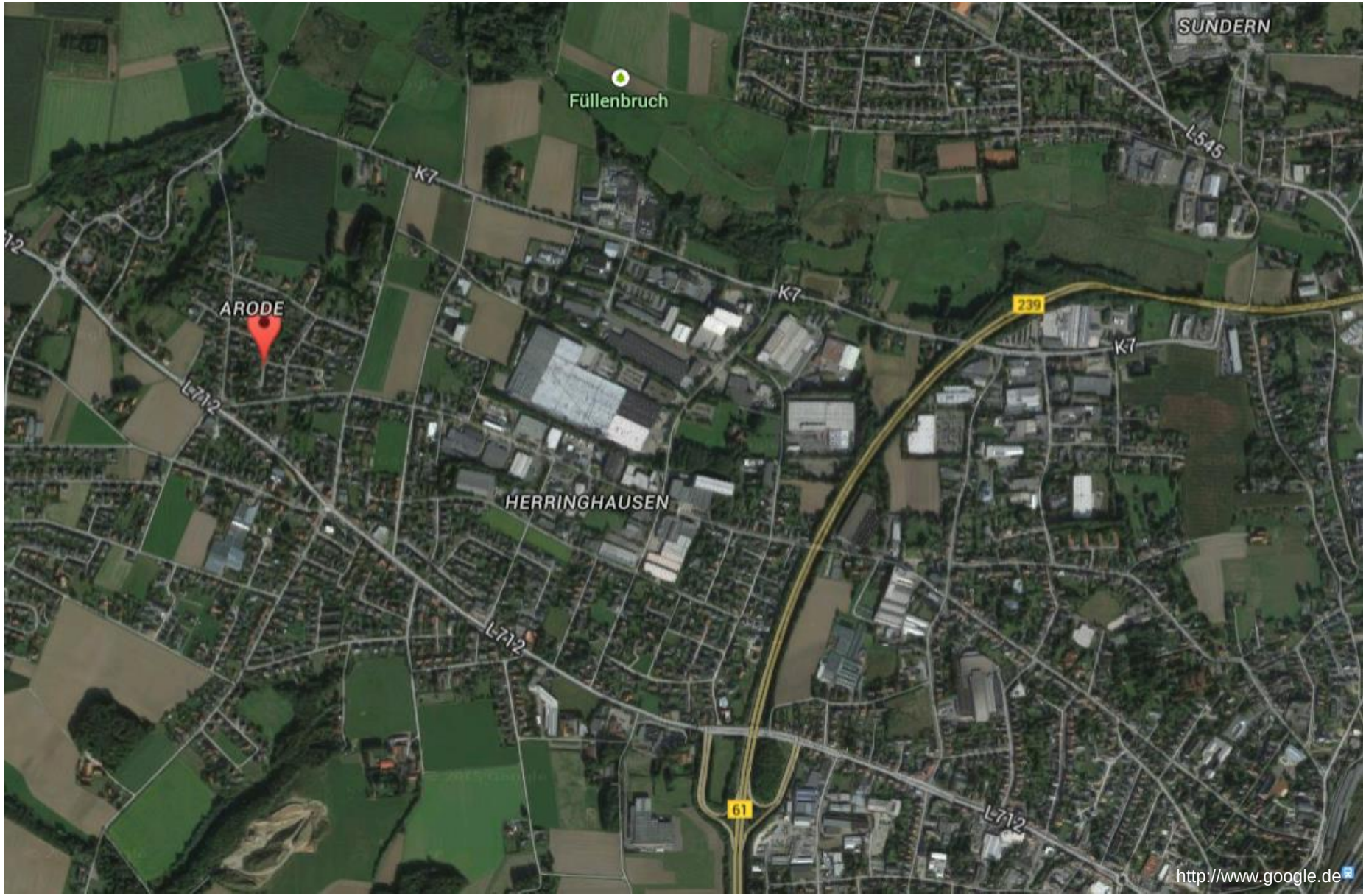

KORTEMEIER BROKMANN
LANDSCHAFTSARCHITEKTEN

KORTEMEIER BROKMANN
LANDSCHAFTSARCHITEKTEN

Im Garten

http://www.google.de

KORTEMEIER BROKMANN
LANDSCHAFTSARCHITEKTEN

Im Garten

privat

geschützt

weicher Rasen

weicher Sand

Schaukeln

Fußball spielen

Fangen spielen

Federball spielen

Sandspiele

KORTEMEIER BROKMANN
LANDSCHAFTSARCHITEKTEN

Auf der Straße

KORTEMEIER BROKMANN
LANDSCHAFTSARCHITEKTEN

KORTEMEIER BROKMANN
LANDSCHAFTSARCHITEKTEN

Im Wald

http://www.google.de

KORTEMEIER BROKMANN
LANDSCHAFTSARCHITEKTEN

Im Wald

halböffentlich

etwas geschützter

weicher Waldboden

auf Bäume klettern

auf Baumstämmen balancieren

über den Bach springen

Böschungen herunterrutschen

Schlussfolgerungen für meine Planungen

→ **Variantenreichtum oder „die Mischung macht‘s“**

Verschiedene Orte mit variierenden räumlichen und baulichen Voraussetzungen für

Verschiedene Bewegungsarten

KORTEMEIER BROKMANN
LANDSCHAFTSARCHITEKTEN

Privatere Räume für eher introvertierteres Bewegen auf kleinem Raum

KORTEMEIER BROKMANN
LANDSCHAFTSARCHITEKTEN

Öffentlichere Räume für eher extrovertierteres, raumgreifenderes Bewegen

KORTEMEIER BROKMANN
LANDSCHAFTSARCHITEKTEN

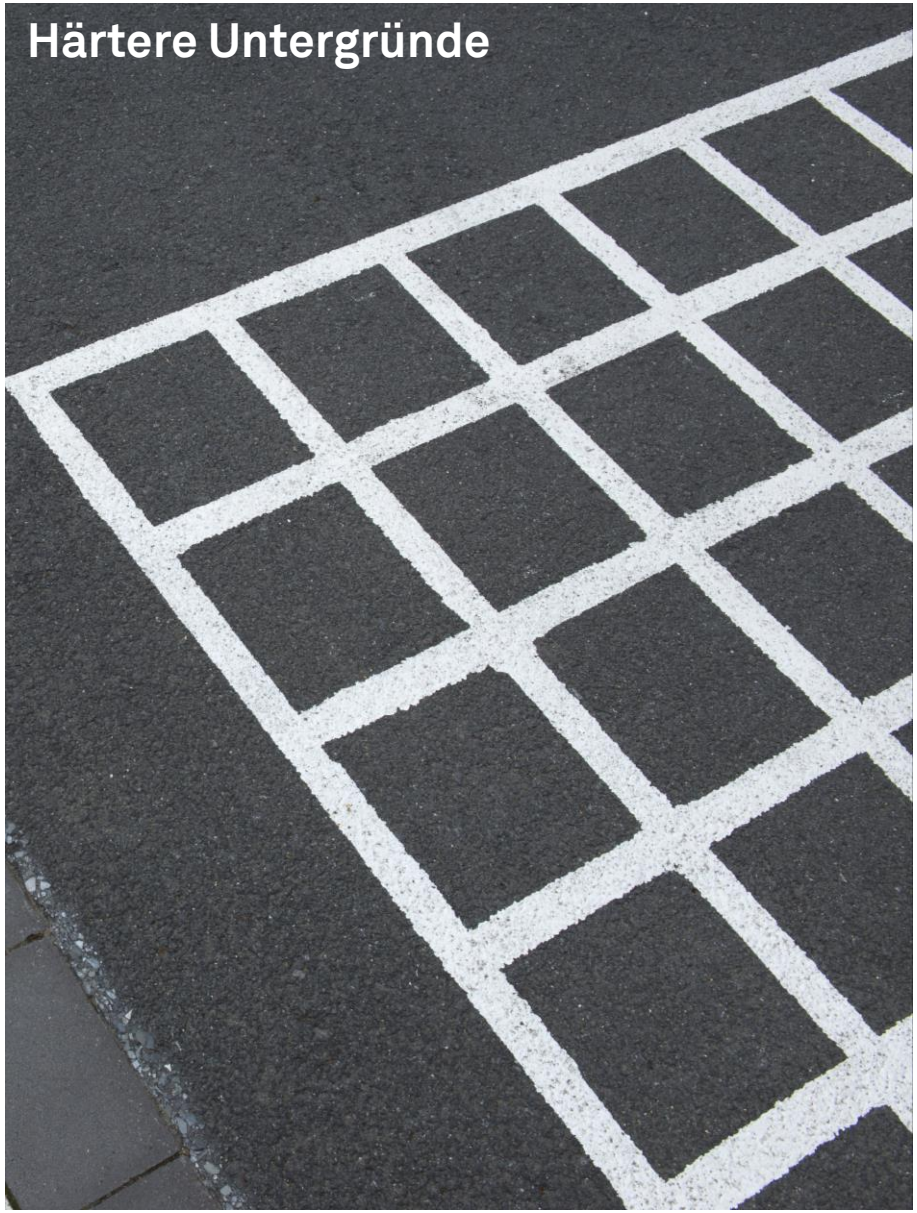

KORTEMEIER BROKMANN
LANDSCHAFTSARCHITEKTEN

KORTEMEIER BROKMANN
LANDSCHAFTSARCHITEKTEN

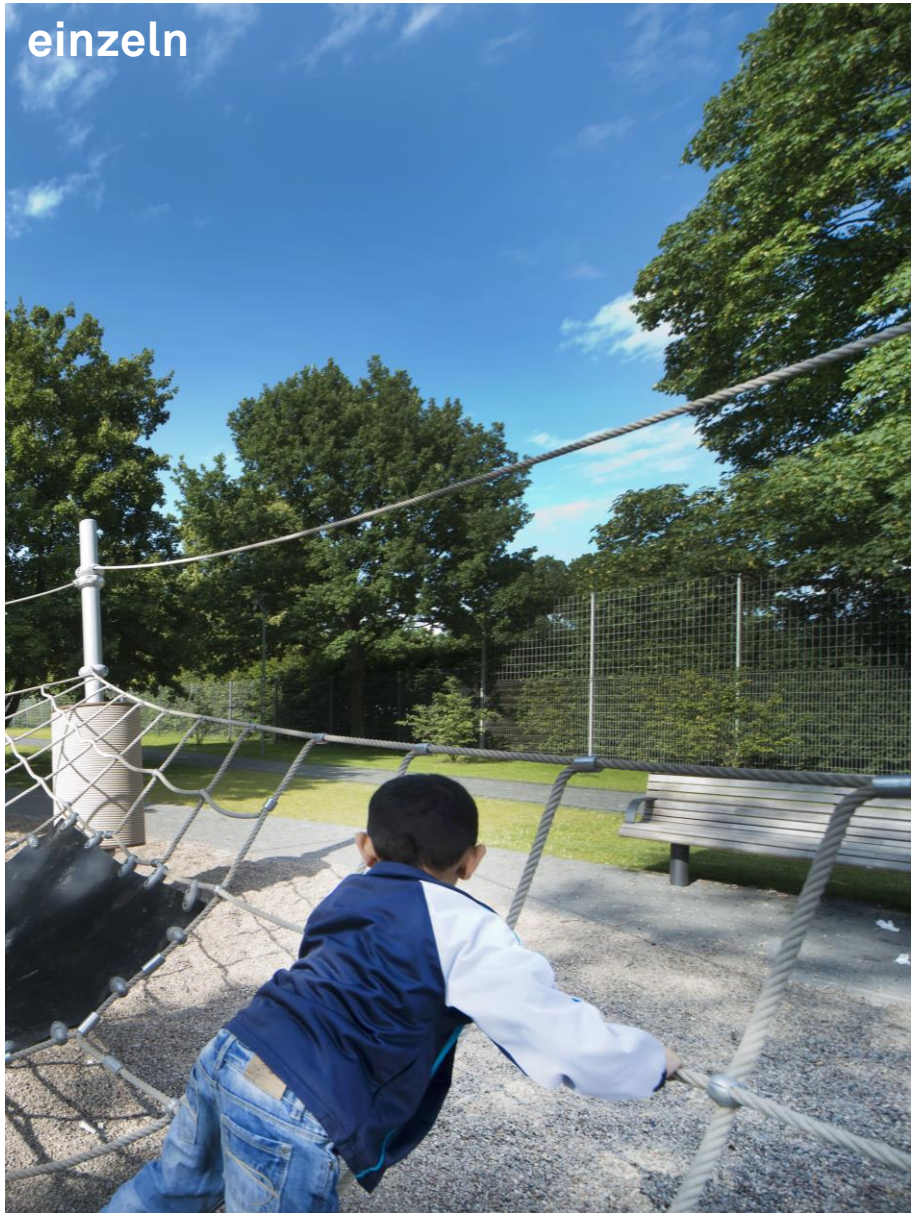

Baustein 2 – Fachwissen

BIRKHÄU
ns Loidl_Stefan Bernard
Freiräumen
Entwerfen als Landschaftsarchitektur

NEUFERT
BAUENTWURFSLEHRE
35. Auflage

Baustein 3 – Gesellschaftliche Veränderungen

Spielen und Bewegung in den 1970/80er Jahren

man traf sich auf der Straße

man traf sich informell in der Nachbarschaft

man durchstreifte das Quartier

man trieb Sport in Fitnessstudios und in Vereinen

Spielen und Bewegung heute

Spielen auf der Straße ist nur noch bedingt möglich

man trifft sich eher im Netz

man trifft sich eher in konsumpflichtigen Chillorten

insb. Kinder haben ein geringeres Zeitbudget (u.a. G8)

man treibt vermehrt Sport im öffentlichen Raum

Schlussfolgerungen für meine Planungen

→ **Formelle und informelle Bewegungsangebote unterschiedlichster Art entlang der Alltagswege installieren**

KORTEMEIER BROKMANN
LANDSCHAFTSARCHITEKTEN

Schlussfolgerungen für meine Planungen

→ **Bewegungsangebote müssen attraktiv und zeitgemäß sein, um Menschen in den Freiraum zu locken und zu Bewegung anzuregen**

KORTEMEIER BROKMANN
LANDSCHAFTSARCHITEKTEN

Baustein 4 – Meine Entwurfshaltung

→ Nachhaltigkeit in Gestaltung, Materialität und Unterhaltung

→ Ortsbezug THEMA, THEMA, THEMA

→ Angemessenheit

→ Unterhaltungsaufwand

KORTEMEIER BROKMANN
LANDSCHAFTSARCHITEKTEN

KORTEMEIER BROKMANN
LANDSCHAFTSARCHITEKTEN

Carl-Hermann Gosling Platz Osnabrück

Umfeld

KORTEMEIER BROKMANN
LANDSCHAFTSARCHITEKTEN

Westerberg
Stadt
Landstraße
Lotter Straße
Martinistraße
Hasetorwall
Hasestr.
E.-M.-Remarque
Heger-Tor-Wall
Große Str.
Neumark
Schloßwall
Park-
macher-Damm
http://geo.osnabrueck.de/spielplatz/#var=start

Ort

KORTEMEIER BROKMANN
LANDSCHAFTSARCHITEKTEN

Wahrnehmbarkeit und äußere Erschließung

KORTEMEIER BROKMANN
LANDSCHAFTSARCHITEKTEN

Innere Erschließung

KORTEMEIER BROKMANN
LANDSCHAFTSARCHITEKTEN

KORTEMEIER BROKMANN
LANDSCHAFTSARCHITEKTEN

Nutzungen

KORTEMEIER BROKMANN
LANDSCHAFTSARCHITEKTEN

Besonderheiten

Bürgerbeteiligung

Planungsprämissen

... gestalterische und funktionale Integration in das Umfeld

... vielfältiges und attraktives Raum- und Nutzungsangebot

... Barrierefreiheit

... Integration des vorhandenen Gehölzbestandes

... Zurückhaltung in Materialwahl und Formensprache

... Nachhaltigkeit in Bezug auf Gestaltung und Unterhaltung

Umsetzung

KORTEMEIER BROKMANN
LANDSCHAFTSARCHITEKTEN

Anbindung an die Umgebung und Innere Erschließung

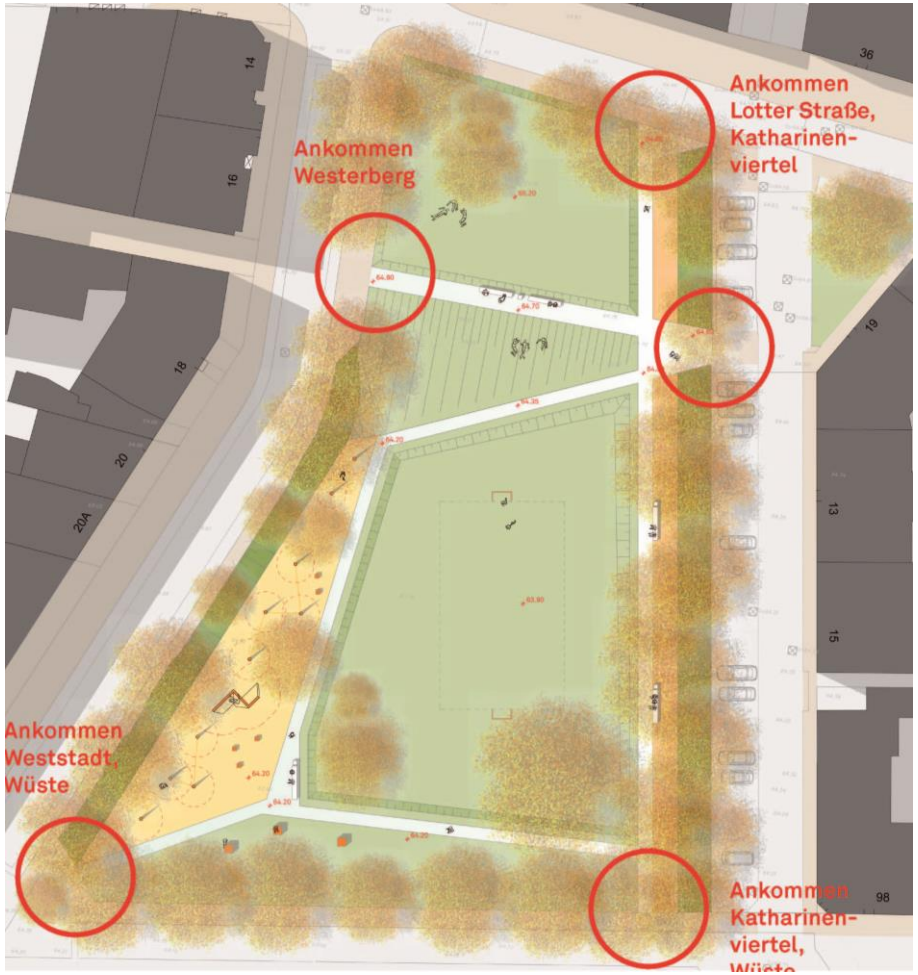

KORTEMEIER BROKMANN
LANDSCHAFTSARCHITEKTEN

Raumbildung für Aufenthalt und Bewegung

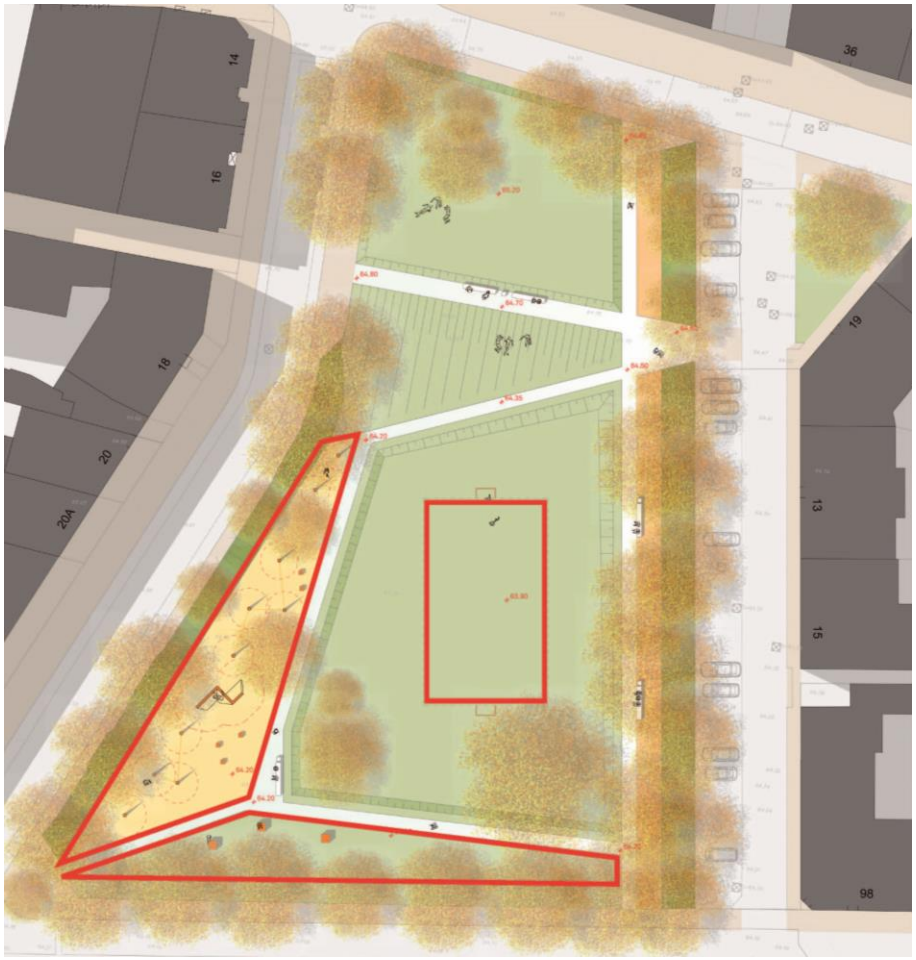

KORTEMEIER BROKMANN
LANDSCHAFTSARCHITEKTEN

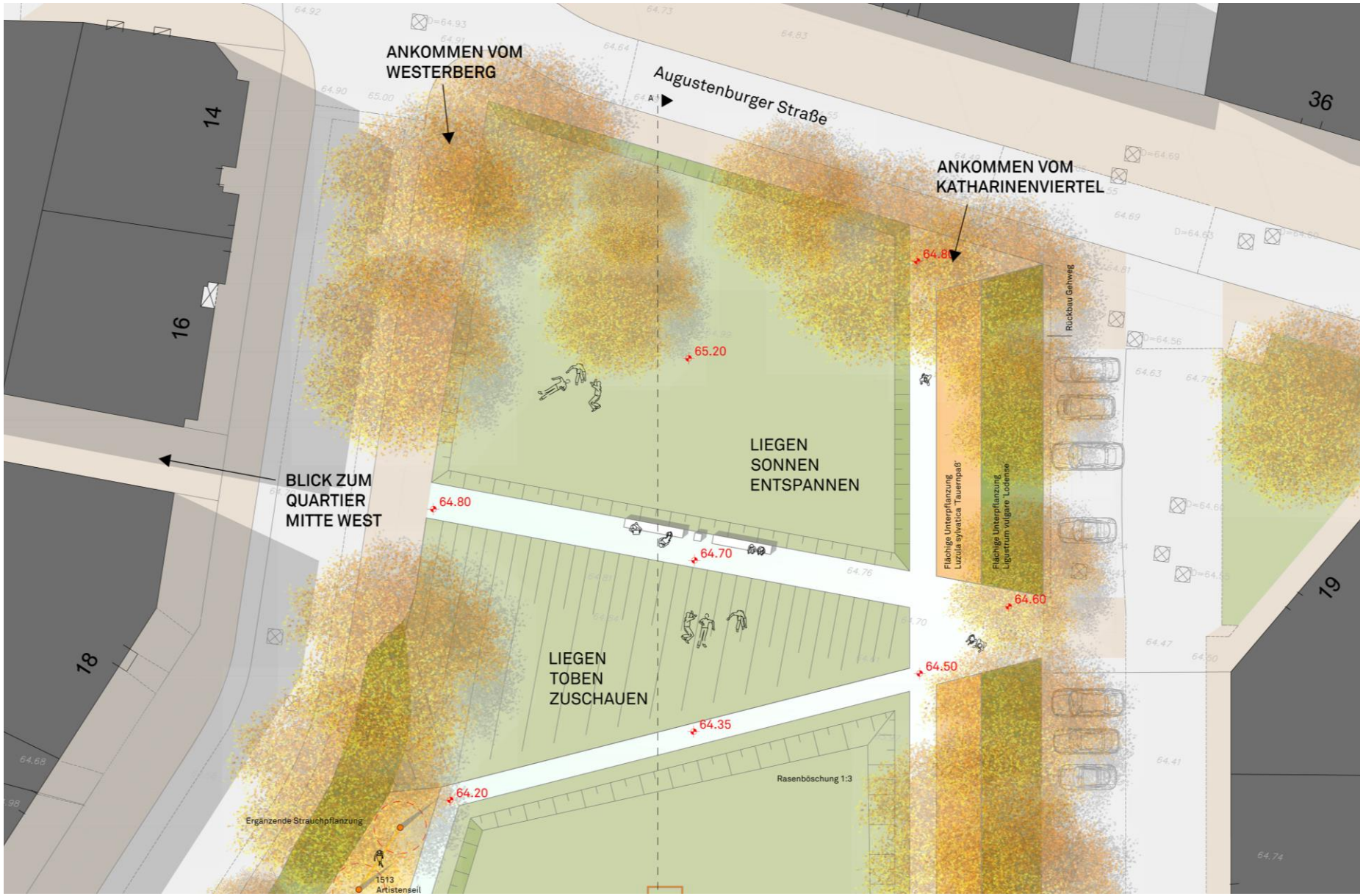

KORTEMEIER BROKMANN
LANDSCHAFTSARCHITEKTEN

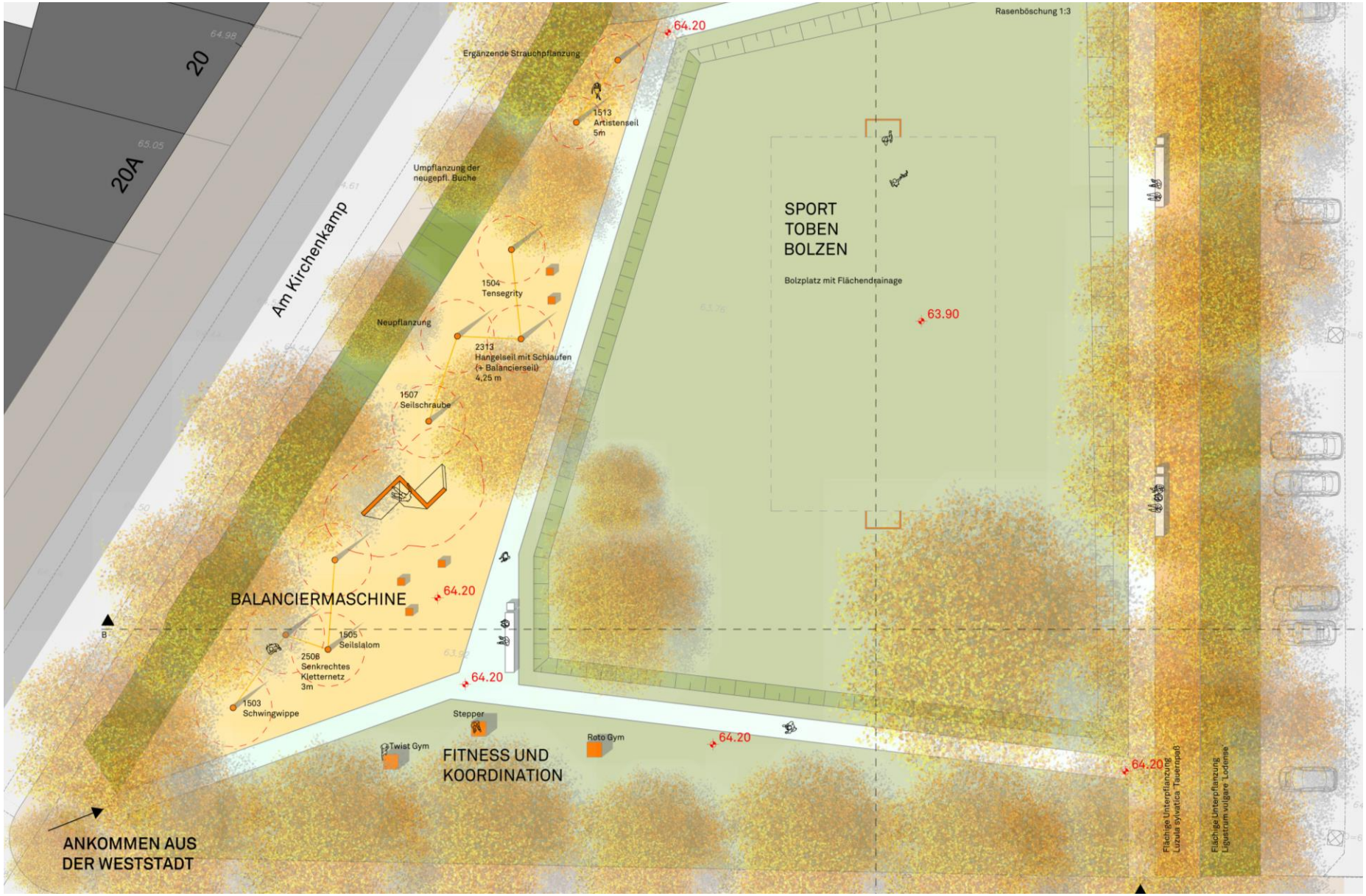

KORTEMEIER BROKMANN
LANDSCHAFTSARCHITEKTEN

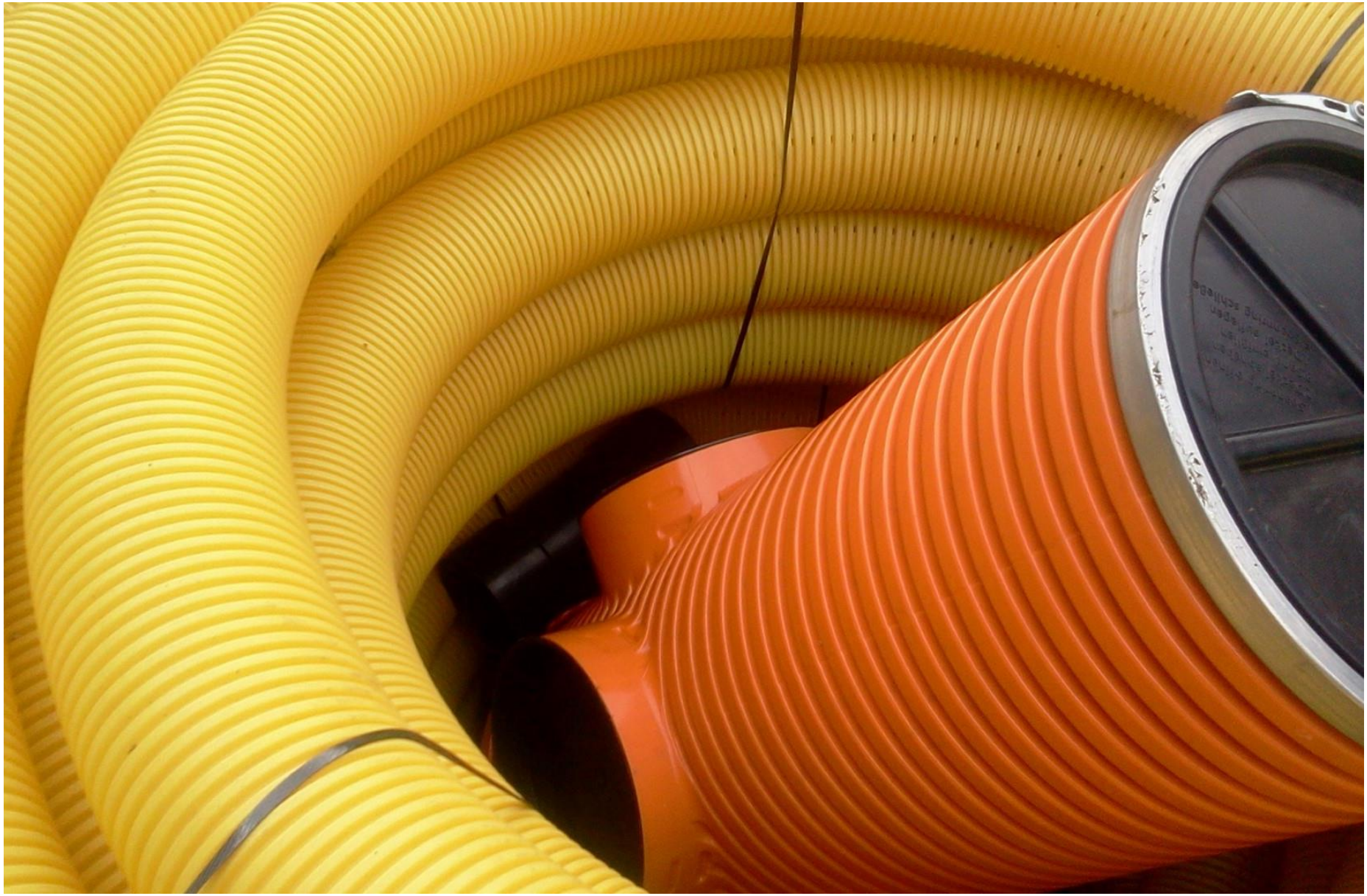

KORTEMEIER BROKMANN
LANDSCHAFTSARCHITEKTEN

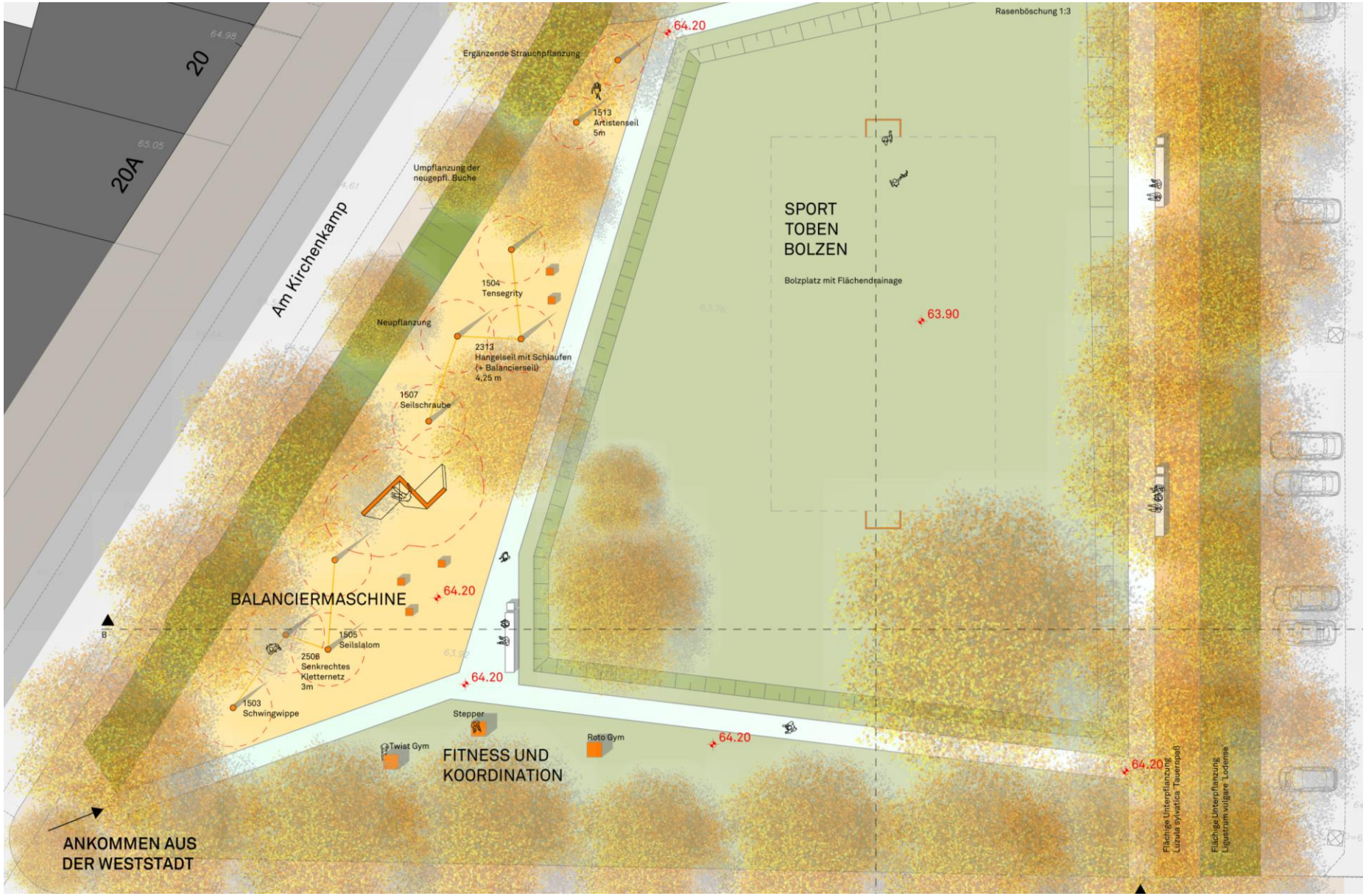

KORTEMEIER BROKMANN
LANDSCHAFTSARCHITEKTEN

http://www.corocord.com

http://www.concrete.de

http://www.corocord.com

KORTEMEIER BROKMANN
LANDSCHAFTSARCHITEKTEN

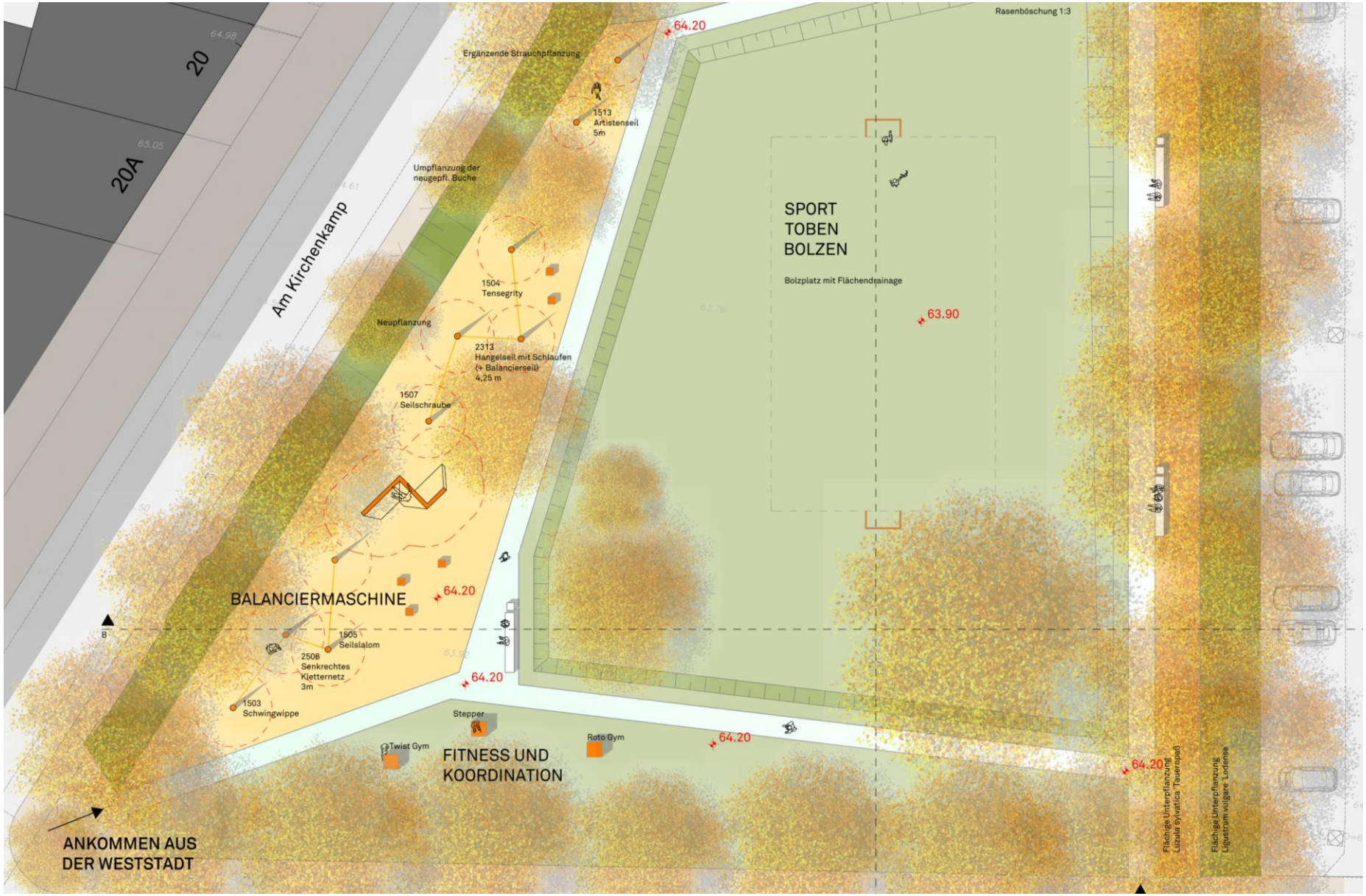

KORTEMEIER BROKMANN
LANDSCHAFTSARCHITEKTEN

KORTEMEIER BROKMANN
LANDSCHAFTSARCHITEKTEN

KORTEMEIER BROKMANN
LANDSCHAFTSARCHITEKTEN

KORTEMEIER BROKMANN
LANDSCHAFTSARCHITEKTEN

KORTEMEIER BROKMANN
LANDSCHAFTSARCHITEKTEN

KORTEMEIER BROKMANN
LANDSCHAFTSARCHITEKTEN

KORTEMEIER BROKMANN
LANDSCHAFTSARCHITEKTEN

Am Ravensberger Park, Bielefeld

KORTEMEIER BROKMANN
LANDSCHAFTSARCHITEKTEN

KORTEMEIER BROKMANN
LANDSCHAFTSARCHITEKTEN

KORTEMEIER BROKMANN
LANDSCHAFTSARCHITEKTEN

KORTEMEIER BROKMANN
LANDSCHAFTSARCHITEKTEN

KORTEMEIER BROKMANN
LANDSCHAFTSARCHITEKTEN

Grundschule Sürenheide, Verl

KORTEMEIER BROKMANN
LANDSCHAFTSARCHITEKTEN

KORTEMEIER BROKMANN
LANDSCHAFTSARCHITEKTEN

KORTEMEIER BROKMANN
LANDSCHAFTSARCHITEKTEN

KORTEMEIER BROKMANN
LANDSCHAFTSARCHITEKTEN

KORTEMEIER BROKMANN
LANDSCHAFTSARCHITEKTEN

KORTEMEIER BROKMANN
LANDSCHAFTSARCHITEKTEN

KORTEMEIER BROKMANN
LANDSCHAFTSARCHITEKTEN

KORTEMEIER BROKMANN
LANDSCHAFTSARCHITEKTEN

KORTEMEIER BROKMANN
LANDSCHAFTSARCHITEKTEN