INDIVIDUELLE SPIELPLATZGESTALTUNG IN GÖRLITZ

CHRISTIAN FREUDRICH
STADT GÖRLITZ

Foto: R. Kitte um 1980

Bewegungsplan ONLINE 2021
am 27. und 28. April 2021

Stadt Görlitz

Görlitz in Zahlen

- 55.680 Einwohner
- 7.004 Kinder (unter 14 Jahre)
- Fläche 67,52 km²

Willkommen in Görlitz

- Die Europastadt Görlitz/ Zgorzelec
- Die große Kreisstadt
- Die Filmstadt Görlitz – Görliwood®
- Die östlichste Stadt Deutschlands
- Die schönste Stadt Deutschlands?
- Die Stadt am 15. Meridian
- Die Stadt der Türme
- Die Garten- und Parkstadt Görlitz
- …

- Kultur & Geschichte – 950 Jahre Görlitz
- Städtebauliches Gesamtkunstwerk mit 4.000 Bau- und Gartendenkmale

Kartengrundlage: „Datenlizenz Deutschland – Deutschland Übersicht - Version 2.0“ http://www.bkg.bund.de

Stadt Görlitz

GÖRLITZ

Blick von den Türmen der Peterskirche über die historische Altstadt

Europastadt Görlitz/ Zgorzelec

Stadt Görlitz

Öffentliche Grün- und Parkanlagen

Ochsenzwinger

Ölberggarten

Rosenterrasse im Stadtpark

Postplatz

Stadt Görlitz

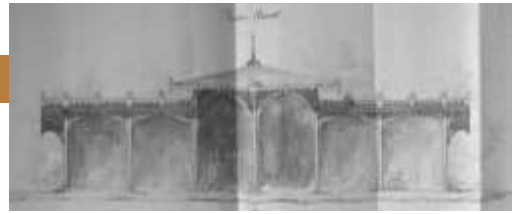

Entwurf für einer Kinderhalle im Görlitzer Stadtpark, 1852

Rückblick

- Entstehung von individuellen Spielangeboten ist in der Stadt Görlitz eng mit der Entwicklung der öffentlichen Grün- und Parkanlagen verbunden. Mit dem Beginn der Industrialisierung entwickelte sich Görlitz auch zu einer beeindruckenden Parkstadt, wodurch Spielräume für Kinder entstanden.
- Bereits mit der gärtnerischen Gestaltung der einstigen Viehweide zum heutigen Stadtpark ab 1829 werden Aufenthaltsbereiche für Kinder genannt.
- Über einhundert Jahre später wurde zum Internationalen Kindertag im Jahr 1979 eine durch den damaligen VEB (K) Stadtgrün selbst entworfene und gebaute Kletterkombination eröffnet. 1991 folgte die bis dahin einmalige, individuelle Herstellung einer Spiellandschaft aus der Feder der Künstlerischen Holzgestaltung Jürgen Bergmann. Die einzigartigen Spielkombinationen und Kletterfiguren sind dank einer grundhaften Erneuerung im Jahr 2010 bis heute ein Höhepunkt innerhalb der Görlitzer Spielplatzlandschaft.

Foto: R. Kitte um 1980

Spielplatz im Birkenwäldchen 1956

Görlitzer Stadtgrün

- 148 ha öffentliche Grün- und Parkanlagen
- 7,8 ha öffentliche Spielplätze und Freizeitsportanlagen (42 Anlagen)
- 23 Zierbrunnen
- 38 Denkmale
- 18 ha Straßenbegleitgrün einschl. 6.000 Straßenbäume
- 7 ha Begleitgrün in den Gewerbegebieten

Spielplatzanalyse 2018
Quelle: Amt für Stadtentwicklung

Stadt Görlitz

Spielthema: Bobby-Car-Rennstrecke

Stadt Görlitz

Großer Seilzirkus

Stadt Görlitz

Bestand

Spielthema: Brücken

Stadt Görlitz

Bestand

Spielthema: Riesenkürbis

Stadt Görlitz

Spielthema: Obstkisten

Stadt Görlitz

Bestand

Spielthema: Stadt und Dorf

Stadt Görlitz

Spielthema: Summit

Stadt Görlitz

Bestand

Spielthema: Tierverstecke

Stadt Görlitz

Spielthema: Die Schatzinsel

Stadt Görlitz

Bestand

- Neben der Beschaffung der finanziellen Voraussetzungen für Bau und Unterhalt der öffentlichen Spielplätze in Görlitz, gehören im Hinblick auf die Entwicklung einer vielfältigen Spielplatzlandschaft die fehlende Flächenverfügbarkeit für bestimmte Angebote und die bis heute ungleichmäßige Verteilung der Spielplätze innerhalb des Stadtgebietes zu den großen Herausforderungen.
- Schaut man auf die aktuell erarbeitete Bedarfsermittlung, so werden zu den vorhandenen 43 Spielplätzen weitere fünf bis sechs Spielplätze mittlerer Größe vorwiegend in der Görlitzer Alt- und Innenstadt benötigt.

mehr Infos zu Görlitzer Spielplätzen unter: www.goerlitz.de oder www.spielplatztreff.de

Stadt Görlitz

Leitbilder im Görlitz

Stadtplanerische Grundlagen:

- Studie zum Nutzungsverhalten auf öffentlichen Spielplätzen
- Spielplatzanalyse und Entwicklungskonzeption (… in Arbeit)
- Individuelle Aufgabenstellung für Spielplatzaufwertungen oder Neubauten

Ausschreibung und Vergabe individueller Spielangebote - Warum?

- Schaffung vielfältiger, einzigartiger und fantasiegeladener Spielangebote mit hohem Spielwert im gesamten Stadtgebiet
- Schaffung verschiedener Spielräumen mit Atmosphäre
- Gestaltung eines lebenswerten und liebenswerten Wohnumfeldes
- Bedürfnisse und Wünsche der Kinder (Aufgabenstellung) kann den Bau individueller Spielangebote nach sich ziehen.

Welche Möglichkeiten bietet das Vergaberecht, das für die jeweilige Aufgabenstellung beste Spielangebot zu beauftragen?

➢ Realisierungswettbewerb nach öffentlicher, beschränkter oder freihändiger Ausschreibung

Kinderwunsch: Ein „Durchkriechkäse“

Möglichkeiten gem. Sächsischer Haushaltsordnung

- § 7 Wirtschaftlichkeit und Sparsamkeit
  Nach dem Grundsatz der Wirtschaftlichkeit ist bei allen Maßnahmen die günstigste Relation zwischen dem verfolgten Zweck und dem einzusetzenden Mittel anzustreben. Die günstigste Zweck-Mittel-Relation besteht darin, dass entweder
  - … ein bestimmtes Ergebnis mit möglichst geringem Einsatz von Mitteln (Minimalprinzip) oder
  - … mit einem bestimmten Einsatz von Mitteln das bestmöglichste Ergebnis (Maximalprinzip) erzielt wird

  Vergleich mit dem Sport:
  - *Minimalprinzip: Sieger ist der, welcher am schnellsten/ höchsten/ weitesten …. (Leichtathletik, Fußball, Tennis, …)*
  - *Maximalprinzip: Sieger ist der, welcher die beste Haltungsnote/ beste Bewertung einer Jury erhält (Eiskunstlauf, Turnen, Turniertanz, …)*

- Somit sind zur Einhaltung der Wirtschaftlichkeit gem. Sächsischer Haushaltsordnung neben dem Preis auch weitere Kriterien möglich. Diese Kriterien sollten durch eine Jury (Gruppe aus mindestens 3 Personen) bewertet werden und den Mittelwert subjektiver/ nicht messbarer, selbstständiger Bewertungen jedes Einzelnen widerspiegeln.

Stadt Görlitz

Möglichkeiten gem. VOB/ A zur Festlegung einer Kostenobergrenze und die Festlegung von Zuschlagskriterien

- Gemäß § 16 d Abs. 1 Nr. 4 VOB/A (2019) ist der Zuschlag auf das wirtschaftlichste Angebot zu erteilen.
- Grundlage dafür ist eine Bewertung des Auftraggebers, ob und inwieweit das Angebot die vorgegebenen Zuschlagskriterien erfüllt.
- Das wirtschaftlichste Angebot bestimmt sich nach dem besten Preis-Leistungs-Verhältnis.
- Zu dessen Ermittlung können neben dem Preis oder den Kosten auch qualitative, umweltbezogene oder soziale Aspekte berücksichtigt werden.
- Des Weiteren ist nun seit 2019 in Abs. 1 Nr. 7 § 16d neu festgelegt worden, dass vom Auftraggeber auch Festpreise oder Festkosten vorgegeben werden können, sodass der Wettbewerb ausschließlich über Qualitätskriterien stattfinden darf.

Kostenobergrenze/ Angebotspreis

Der als Kostenobergrenze festgesetzte Angebotspreis wird anhand einer Kosten-Nutzenrelation als Messgröße für die Bewertung der Wirtschaftlichkeit herangezogen.

Die Bieter sollen bezüglich der eingereichten Spielideen das Maximum an Spielwert, Spielfunktionen, Erlebnisdichte, Design usw. anbieten.

Ziel: Bei vorgegebenem „Aufwand“ (Kostenobergrenze) ist durch den Bieter ein möglichst großer „Ertrag“ (angebotene Spielidee) anzubieten.

Zuschlagskriterien

- Kreativität/ Spielidee/Einzigartigkeit (Wichtung 25%)
- Berücksichtigung inklusiver Spielangebote, Altersgruppen und Fähigkeiten (Wichtung 25%)
- Spielfunktion/ Spielwert/ Spielkreisläufe/Erlebnisdichte (Wichtung 25%)
- Eingliederung in das Umfeld (Wichtung 10%)
- Design, Farb- und Gesamtgestaltung (Wichtung 15%)

Der Bieter, welcher bestmöglich die Zuschlagskriterien erfüllt (höchste Gesamtpunktzahl), hat für den Auftraggeber in diesem Verfahren das wirtschaftlichste Angebot eingereicht.

Neubau Spielplatz Berzdorfer See

Baujahr: 2014
Spielthema: Strand und Meer
Kostenobergrenze Spielplatzbau: 45.000 EUR brutto

Stadt Görlitz

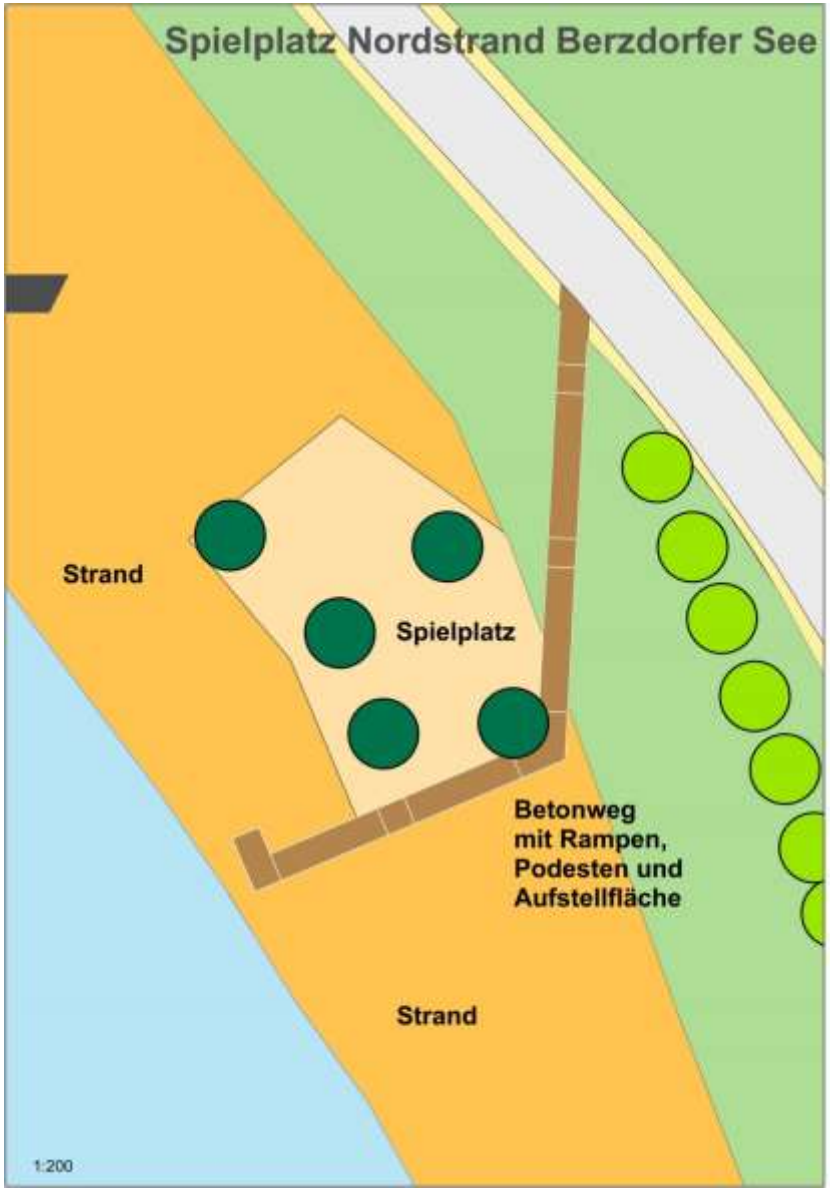

Leistungsbeschreibung

Los 1: Planung, Herstellung und Lieferung von individuellen Spielelementen

- Beschreibung Bauaufgabe
- Lage der Baustelle/ Situation vor Ort
- Form und Größe der zukünftigen Spielfläche
- Baugrund
- Gestaltungsgrundsätze
  - Formgebung
  - Material
  - Anzahl Spielstationen
  - Sitzangebote
  - Berücksichtigung Elemente des GaLaBaus (Weg, Findlinge, Solitärbäume)
- Altersgruppen
  - 3 bis 6 Jährige/ 6 bis 10 Jährige/ Kinder mit Handicap
- Bewertungskriterien
  - Kostenobergrenze 45.000 EUR brutto
  - Juryentscheidung nach Bewertungskriterien
- Einzureichende Unterlagen (Entwurfsplan, Schnitte, verbale Beschreibung, Beschreibung Materialverwendung)

Stadt Görlitz

Beispiel SP Berzdorfer See

Lage am See

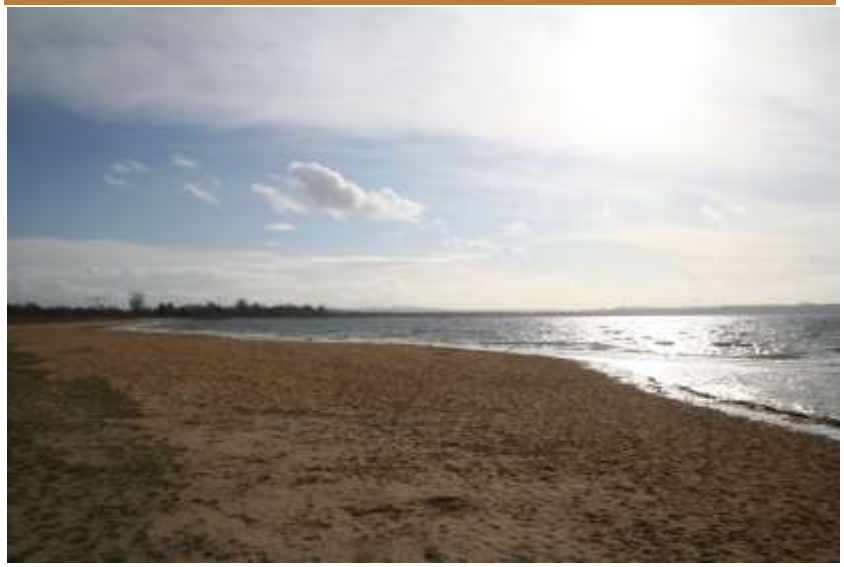

Fertig gestellter Zugangsweg

Bau barrierefreier Zugangsweg

Begleitende GaLaBau-Arbeiten

Stadt Görlitz

Jurysitzung

Bieter 1

Bieter 2

Bieter 4

Stadt Görlitz

Zuschlagskriterien – Detailfragen für Jurymitglieder

Kreativität/ Spielidee/Einzigartigkeit (Wichtung 25%)

- erkennbar maritimes Thema?
- einzigartiges, unverwechselbares Angebot?
- anregend, phantasievoll, Geschichten erzählend?

Spielfunktion/ Spielwert/ Spielkreisläufe/Erlebnisdichte (Wichtung 25%)

- mindestens drei Spielbereiche?
- barrierearme Angebote?
- vielfältige Kletter- und Spielangebote?
- Spielen in mehreren Ebenen und 360 Grad möglich?

Berücksichtigung Altersgruppen und Fähigkeiten (Wichtung 25%)

- Geräte für Material- und Bewegungserfahrung für 3 bis 6 Jährige?
- Geräte für Symbol- und Rollenspiel/ intensive Bewegung für 6 bis 10 Jährige?
- Sitzgelegenheiten für Begleitpersonen?

Eingliederung in das Umfeld (Wichtung 10%)

- Einordnung in die Strandsituation Berzdorfer See?
- Einordnung Solitärbäume/ Weg/ Findlinge berücksichtigt?

Design, Farb- und Gesamtgestaltung (Wichtung 15%)

- Signalwirkung durch Farbakzente?
- Formgebung kantig schief/ streng formal?
- Materialvorgaben berücksichtigt?

Stadt Görlitz

	Vergebene Punkte für Bieter 2											
Nr. Jurymitglied/Kurzbez. Instit.	1	2	3	4	6	7	8	9	10	11	12	arithm. Mittel Punkte aller Jurymit-glieder
nachfolgend Zuschlagskriterien	Men (V)	Bit (V)	Wer (V)	Wies (V)	Mat (I)	Schr (I)	Schu (I)	Zi (STR)	Schu (STR)	Ahr (STR)	Lan (STR)	
1. Kreativität/ Spielidee/ Einzigartigkeit	25	25	25	23	23	25	25	23	25	25	25	24,45455
2. Spielfunktion/ Spielwert/ Spielkreisläufe/ Erlebnisdichte	25	20	20	20	22	25	25	25	20	25	25	22,90909
3. Berücksichtigung Altersgruppen und Fähigkeiten	25	20	25	20	23	25	20	23	25	25	25	23,27273
4. Eingliederung in das Umfeld	9	9	10	10	9	10	10	9	10	8	10	9,454545
5. Design, Farb- und Gesamtgestaltung	15	11	15	15	15	15	15	15	15	10	15	14,18182
erreichte Gesamtpunktzahl	99	85	95	88	92	100	95	95	95	93	100	94,27273
Rang												1

Ergebnisse:

Bieter 1: 69 Punkte (Platz 2)
Bieter 2: **94 Punkte** (Platz 1)
Bieter 3: Ausschluss
Bieter 4: 63 Punkte (Platz 3)

Stadt Görlitz

Beispiel SP Berzdorfer See

Wasserhaltung

Spielplatzbau

Eröffnung durch den Oberbürgermeister

Stadt Görlitz

Surfen, Segeln und Baden

Stadt Görlitz

Neubau Spielplatz Uferstraße

Baujahr: 2014
Spielthema: Mittelalterliche Wehranlage
Kostenobergrenze für Spielplatzbau: 74.000 EUR

Stadt Görlitz

Beispiel SP Uferstraße

Hangsicherung

Lieferung und Montage Spielgeräte

Jurysitzung

Eröffnung

Stadt Görlitz

Beispiel Spielplatz Uferstraße

Eröffnung

Stadt Görlitz

Neubau Spielplatz August-Bebel-Platz

Baujahr: 2016/ 2017
Spielthema: Südstadt-Dschungel
Kostenobergrenze Spielplatzbau: 55.000 EUR

Foto: H. Pfennig um 1980

Stadt Görlitz

Kinderwerkstatt

1. Kinder untersuchen den aufzuwertenden Spielraum

- Welche Spielplätze kennt Ihr in Eurem Umfeld? Welcher ist Euer Lieblingsort?
- Was ist dort besonders toll/ was ist nicht so gut?
- Was spielt Ihr dort am liebsten?
- Was gibt/ gab es hier auf dem Spielplatz alle szu entdecken?
- Was sind Eure Heldinnen und Helden?
- Habt Ihr ein Spielthema, dass Ihr gern spielt?
- Welche Spielgeräte wünscht Ihr Euch auf dem neuen Spielplatz?
- Denkt mal an die Kinder, die im Rollstuhl sitzen und sich nicht so gut bewegen können. Was sollte man Eurer Meinung nach beachten, damit alle Kinder gemeinsam spielen können?
- Habt Ihr vielleicht einen jüngeren Bruder oder eine jüngere Schwester oder gar beides? Was würden Euren jüngeren Geschwistern auf dem Spielplatz gefallen?
- Denkt mal an Eure Eltern und Großeltern. Worüber würden sie sich auf dem Spielplatz freuen? An welche Dinge sollten wir denken?

2. Die Erwachsenen reflektieren die vorhandenen Spielräume der Südstadt und geben Impulse für den aufzuwertenden Spielplatz

Kinderwerkstatt

Stadt Görlitz

Beispiel SP August-Bebel-Platz

Ein Spielhaus mit richtiger Tür und zwei Etagen

Ein Brunnen … von flach bis ganz tief

Ein Piratenspielplatz mit Schatztruhe und Verstecken

Eine rote Rutsche

Balancierbalken

Ein Hängematten-klettergerüst

Ein Sandkasten

Ein Kletterseil am Baum mit Hängematte

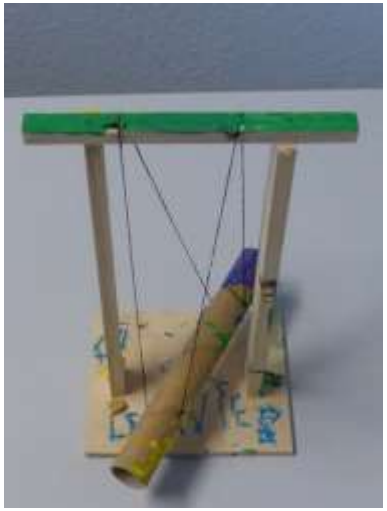

Eine Schaukel für drei Kinder

Ein Baumhaus mit Treppe und Fahrstuhl

Stadt Görlitz

Entwurf- und Genehmigungsplanung

Ausschreibung und Vergabe

Leistungsbeschreibung
Los 1: Planung, Herstellung und Lieferung von individuellen Spielangeboten
Spielthema: Südstadt-Dschungel

- Beschreibung Bauaufgabe
- Lage der Baustelle/ Situation vor Ort
- Form und Größe der zukünftigen Spielfläche
- Baugrund
- Gestaltungsgrundsätze
  - Erkennbares Thema „Südstadt-Dschungel“
  - Formgebung/ Material
  - Spielbereiche „Kletter-Dschungel“ und „Sandspiel“
  - Berücksichtigung Elemente des GaLaBaus (Fallschutz, Wege, Ausstattungsgegenstände, Zaun-/ Toranlage, Pflanzen)
- Altersgruppen
  - 3 bis 6 Jährige/ 6 bis 10 Jährige/ Kinder mit Handicap
- Bewertungskriterien
  - Kostenobergrenze **55.000 EUR brutto**
  - Juryentscheidung nach Bewertungskriterien
- Einzureichende Unterlagen (Entwurfsplan, Schnitte, verbale Beschreibung, Beschreibung Materialverwendung)

Stadt Görlitz

NEUBAU SPIELPLATZ auf dem
AUGUST-BEBEL-PLATZ
Entwurfsvorlage zur Kinderwerkstatt am 23. September 2015

SPIELPLATZ
AUGUST-BEBEL-PLATZ
Entwurfsplan
SPIELPLATZ
AUGUST-BEBEL-PLATZ

Beispiel SP August-Bebel-Platz

Kinderjury

Stadt Görlitz

	Erreichte Punkte von Bieter Nr. 2																
Jurymitglied Nr.: nachfolgend Zuschlagskriterien	**1**	**2**	**3**	**4**	**5**	**6**	**7**	**8**	**9**	**10**	**11**	**12**	**13**	**14**	**15**	**16**	**arithm. Mittel Punkte aller Jurymit-glieder**
1. Kreativität/ Spielidee/ Einzigartigkeit	**22**	**23**	**20**	**25**	**20**	**20**	**20**	**25**	**0**	**22**	**25**	**25**	**15**	**25**	**0**	**20**	**21,93**
2. Spielfunktion/ Spielwert/ Spielkreisläufe/ Erlebnisdichte	**20**	**22**	**15**	**20**	**18**	**20**	**20**	**20**	**0**	**18**	**23**	**25**	**10**	**20**	**0**	**25**	**19,71**
3. Berücksichtigung Altersgruppen und Fähigkeiten	**21**	**22**	**15**	**20**	**18**	**25**	**20**	**20**	**0**	**20**	**25**	**25**	**15**	**20**	**0**	**25**	**20,79**
4. Eingliederung in das Umfeld	**7**	**9**	**10**	**10**	**8**	**10**	**10**	**10**	**0**	**8**	**10**	**10**	**10**	**10**	**0**	**10**	**9,43**
5. Design, Farb- und Gesamtgestaltung	**14**	**13**	**15**	**15**	**10**	**10**	**15**	**15**	**0**	**12**	**15**	**15**	**15**	**15**	**0**	**10**	**13,50**
erreichte Gesamtpunktzahl	**84**	**89**	**75**	**90**	**74**	**85**	**85**	**90**	**0**	**80**	**98**	**100**	**65**	**90**	**0**	**90**	**85**
Rang																	**1**

Ergebnis:

Bieter 1: 61 Punkte (Platz 5)
Bieter 2: **85 Punkte** (Platz 1)
Bieter 3: 38 Punkte (Platz 6)
Bieter 4: 78 Punkte (Platz 2)
Bieter 5: 62 Punkte (Platz 4)
Bieter 6: 78 Punkte (Platz 2)

Stadt Görlitz

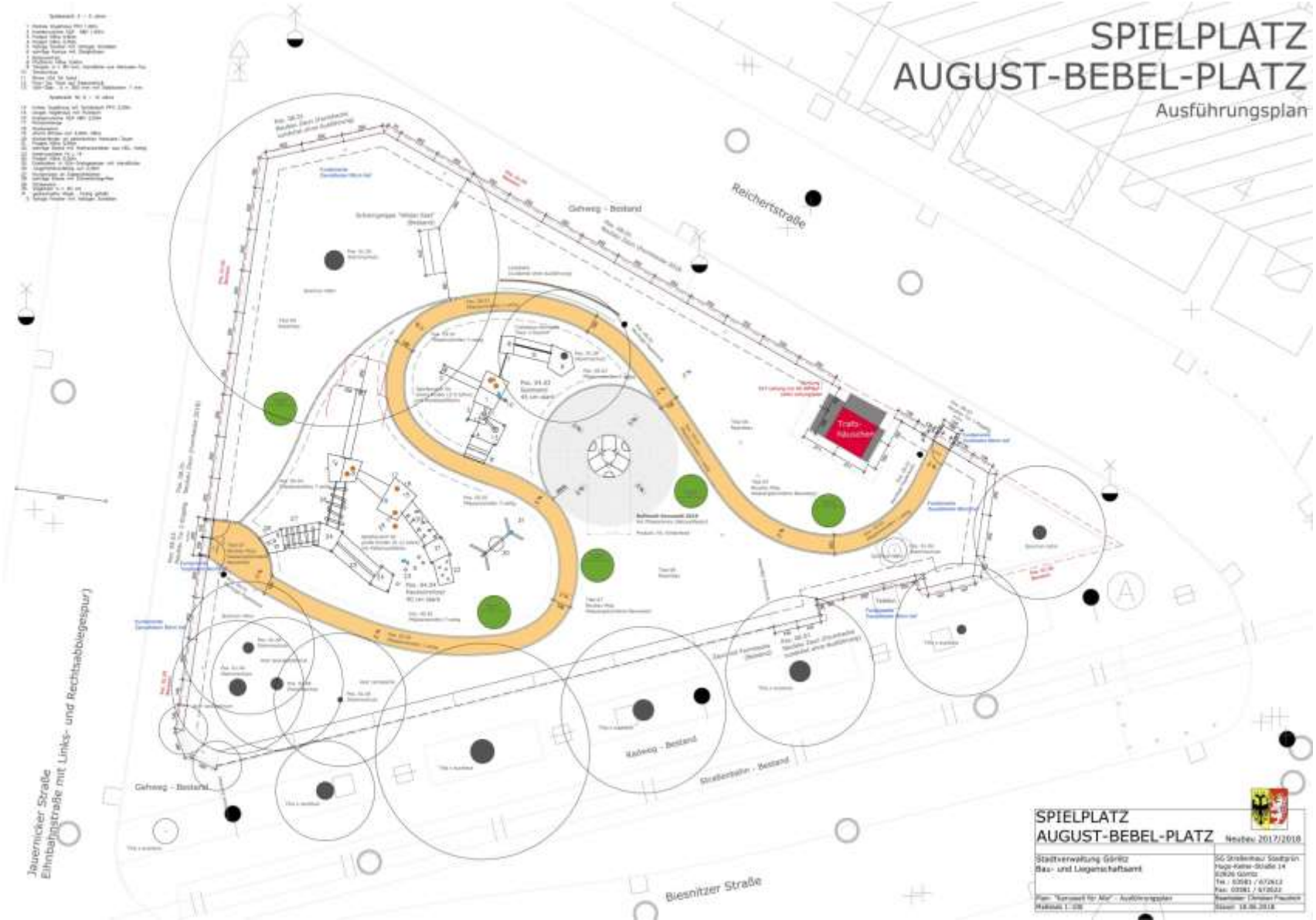
SPIELPLATZ
AUGUST-BEBEL-PLATZ
Ausführungsplan
Reichertstraße
Gehweg - Bestand
Trafo-Station
Jauernicker Straße
Eilnbahnstraße mit Links- und Rechtsabbiegespur)
Gehweg - Bestand
Kabweg - Bestand
Straßenbahn - Bestand
Biesnitzer Straße
SPIELPLATZ
AUGUST-BEBEL-PLATZ
Neubau 2017/2018
Stadtverwaltung Görlitz
Bau- und Liegenschaftsamt

Beispiel SP August-Bebel-Platz

Spielplatzbau August-Bebel-Platz

Stadt Görlitz

Spielthema: Vogelhäuser in den Bäumen

Stadt Görlitz

Beispiel SP August-Bebel-Platz

Eröffnung

Stadt Görlitz

Einweihung Karussell

Rollstuhlfahrer-Karussell

Baujahr: 2019

Stadt Görlitz

Neubau
Spielplatz Ludwigsdorf

Baujahr: 2017
Spielthema: Kürbisdorf
Kostenobergrenze Spielplatzbau: 37.000 EUR

Offene Sächsische Kürbismeisterschaften in Ludwigsdorf

Stadt Görlitz

Beispiel Spielplatz Ludwigsdorf

Entwurfsplan

Jurysitzung mit Eltern und Ortschaftsräten

Stadt Görlitz

Beispiel Spielplatz Ludwigsdorf

Baustelle

Eröffnung

Stadt Görlitz

Beispiel Spielplatz Ludwigsdorf

Stadt Görlitz

Neubau individueller Spielangebote im Brautwiesenpark

Baujahr: 2021
Spielthema: GÜTERBAHNHOF
Kostenobergrenze Spielplatzbau: 80.000 EUR brutto

Foto: Amt für Stadtentwicklung Görlitz, F. Dreßler

Stadt Görlitz

- Entwurfsplanung Brautwiesenpark - Umgestaltung von Teilen eines ehemaligen Güterbahnhofes zum Quartierspark

Die vorhandenen Strukturen des ehemaligen Bahnhofs, beispielsweise das Großsteinpflaster, aber auch das alte Gleisbett und die ehemalige Verladerampe, werden weitgehend erhalten, neu geordnet und teilweise saniert.
Das Thema „GÜTERBAHNHOF“ und die Abläufe an diesem Ort in der Vergangenheit (bspw. das Be- und Entladen, Gütertransport, Frachtgüter, etc.) sollen gestalterisch, künstlerisch und spielerisch in die künftigen, individuell herzustellenden Spielgeräte überführt werden.

- Beteiligungsprozess – ESF-Projekt „Kinder machen den Stadtteil bunt!“

Auszug der Ergebnisliste „Wünsche und Hinweise zum Spielplatz“

Kletterabenteuer mit Strickleitern, Hängebrücken und Schaukeln/ Haus mit Tafeln und Kreide zum Malen/ strapazierfähige Spielplatzgeräte/ Wippe/ kindgerechte Draisine/ Hüpfburg/ Spielhaus/ Puppenhaus/ Schaukel/ Sandkasten/ Riesenrutsche für Kinder und Eltern/ Karussell/ Seilbahn/ Schaukeln/ Klettergerüst/ Kranschaukel/ Rutsche/ Naturspielplatz/ Möglichkeit zum Verstecken/ Kinderbauspielplatz/ Bau-/Abenteuerspielplatz/ Wasser-/Matschspielplatz/ Spinnen-/Nestschaukel/ Erlebnisspielfläche/ Abgrenzung für Spielbereiche zur Sicherheit/ klar nach Altersgruppen getrennte Bereiche/ Schlittenhügel/ Baumhaus

Quelle: Tierra – eine Welt e.V.

- Beschränkte Ausschreibung mit Teilnehmerwettbewerb

Entwurfsverfasser: Station 23 - Architekten und Landschaftsarchitekten - Leipzig

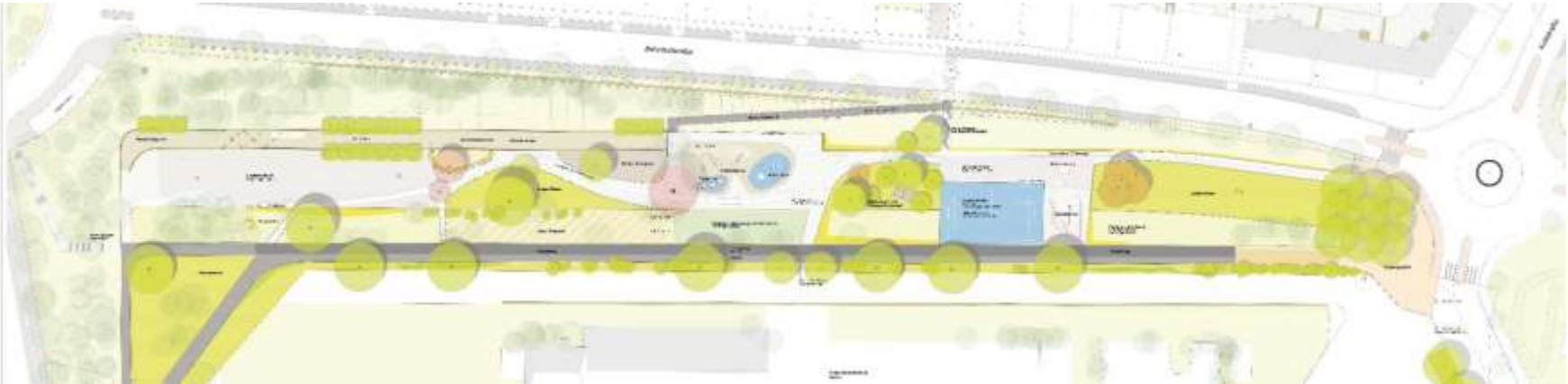

„Wir begehen viele Irrtümer
und viele Fehler.
Aber unser schlimmstes Vergehen
ist die Vernachlässigung der Kinder,
unserer Lebensquelle.
Vieles von dem, was wir brauchen,
kann warten.
Das Kind kann aber nicht warten.
(…) Ihm können wir nicht antworten:
Morgen. Sein Name ist Heute!“

Gabriela Mistral (1889 – 1957)
Literatur-Nobelpreisträgerin

Danke für Ihre Aufmerksamkeit!

Stadt Görlitz